創部以来初の神宮球場に多数の同窓生集う

新聞などメディアにも記事が載りました

野球部ＯＢ会
公式サイト

オール豊多摩応援団

神宮球場での準々決勝が決定し、同窓生がＴｗｉｔｔｅｒで「応援に来る人は何か黄色い物を身につけてきて来てください」と呼びかけたところ、ＰＴＡ製作のマフラータオル・お手製の黄色い団扇・野球部父母の会製作のＴシャツなど、思い思いの黄色いグッズで、応援席は見事に黄色になりました。

吹奏楽部はＯＢとの合同演奏会やコンテストを控えていたにもかかわらず、やはりＴｗｉｔｔｅｒで「一緒に演奏してくれるＯＢの方、楽器を持って集合してください」と呼びかけ、素晴らしい演奏で応援を盛り上げました。

チアリーダーは体操ダンス部員。はつらつと応援してくれました。たぶん同窓生の方は「豊多摩にチアリーダー！」とビックリされたのではないでしょうか。

さらに、サッカー部・陸上部・軽音楽部などの生徒も駆けつけ、応援席の人数は過去最高を記録。平日なので有給休暇を利用した！という強者のＯＢも。保護者の方もたくさん参加され、文字通り「オール豊多摩応援団」となりました。

平岩監督によると、選手には、球場での応援は、とても力になったそうです。球場に来られた皆様、応援ありがとうございました。そして、ご協力頂きました多くの方々に感謝致します。
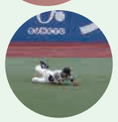
今後の試合日程などは、野球部ＯＢ会のＨＰ、豊多摩リンクスなどで紹介しますので、これからも皆様の応援、よろしくお願い致します。